

formations

La gestion collaborative des formations

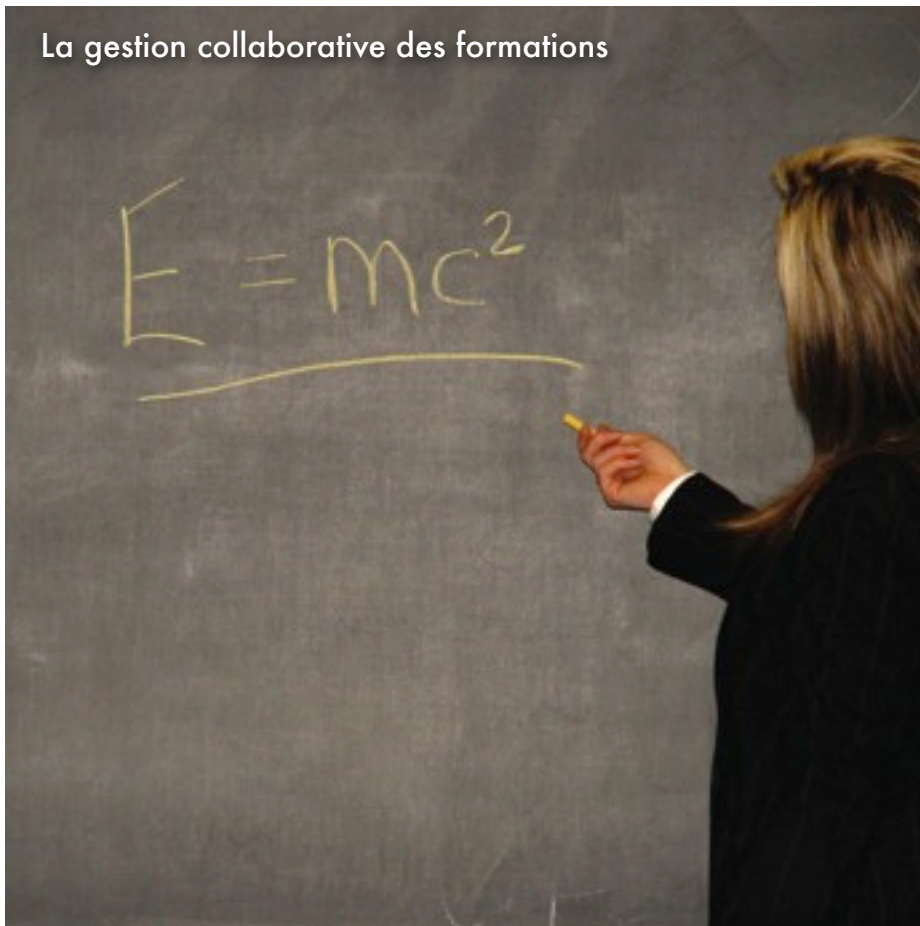

La gestion de la formation de vos collaborateurs

Le système Requea est déployé auprès de tous grâce à sa technologie pure internet. Il est conçu spécifiquement pour être extrêmement facile à utiliser et faire gagner du temps à vos salariés tout en leur offrant une information claire et complète.

Le système s'intègre à vos outils existants et les rend plus efficaces. Conçu autour d'une architecture orientée service et utilisant entièrement les dernières technologies d'intégration, Requea permet des intégrations faciles et à forte valeur ajoutée qui vous permettent d'augmenter la valeur de vos investissements existants.

Une utilisation facile pour les salariés

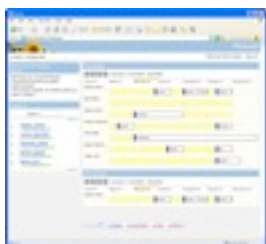

Pour les salariés, Requea est un système simple à utiliser, rapide et qui offre une solution complète pour rechercher des formations au sein d'un catalogue, pour s'inscrire à une séance, et pour évaluer l'efficacité de la formation.

Une gestion facilitée pour les ressources humaines



Pour les services ressources humaines, Requea permet une gestion centralisée des demandes de formation, un suivi de l'évolution des besoins en matière de formation et un suivi de l'efficacité des formations grâce aux formulaires d'évaluation qui sont envoyés automatiquement aux stagiaires.

Les avantages

- Recherche facilitée des formations disponibles
- Suivi des demandes
- Approbation facile et directe
- Suivi de l'efficacité de la formation et de la qualité des formateurs
- Accès entièrement internet par navigateur sécurisé
- Intégration avec des logiciels de gestion de RH

La gestion des formations Pourquoi?

Une visibilité complète des formations disponibles au sein du catalogue des formations

Un traitement automatisé dès le départ, plus fiable, plus rapide, plus efficace

Une maîtrise des coûts

Des demandes qui suivent des processus standardisés et efficaces

Un suivi de l'avancement de la demande disponible en permanence

Gain de temps dans la recherche de la procédure à utiliser

Gain de temps dans la saisie de la demande

Fonctionnalités

- Gestion des demandes de formation
- Gestion du catalogue des formations
- Gestion des séances et réservation à partir des plannings de formation
- Gestion du cycle d'approbation de la demande
- Gestion de l'évaluation de la formation par questionnaire en ligne
- Gestion du besoin en formation des salariés
- Gestion de la performance des formateurs ou des organismes de formation
- Accès en mode Intranet et Extranet sécurisé (HTTPS)
- Intégration avec les logiciels de gestion des RH

Une plateforme évolutive

Workflows



Coordonner les différents acteurs, obtenir des approbations sécurisées

Notifications

Des notifications par email, SMS pour que tous les acteurs soient informés en temps réel de l'évolution des demandes

Mobilité



Accéder à l'information à tout moment et partout, y compris depuis votre téléphone portable. Une solution simple et efficace

Requea

Tour Société Suisse
1 Bd Vivier Merle
69443 LYON CEDEX 03
Tél. +33 (0)4 72 11 44 87
Fax. +33 (0)1 53 01 66 70
www.requea.com

Requea

La Gestion des ressources

Une entreprise plus efficace

Le système Requea est déployé auprès de tous grâce à sa technologie pure internet. Il est conçu spécifiquement pour être extrêmement facile à utiliser et faire gagner du temps à vos salariés tout en leur offrant une information claire et complète.